# ことだのこ

学校だより第９号
旭市立琴田小学校
令和５年１月２７日発行

## 「コミュニティ・スクールについて」

校長　　原　誠

いよいよ令和５年が始まりました。今年もどうぞよろしくお願いいたします。さて、この冬はどうやら「暖冬」のようです。霜が降りたのは２，３回見ましたが、雪はまだ見てません。朝の気温がそれほど低くないので子どもたちにとっては登下校がそれほどつらくないのでうれしいことだと思います。

ところで旭市では、コミュニティ・スクールの導入をめざしています。コミュニティ・スクールとは、学校運営協議会制度を導入した学校のことです。学校運営協議会とは、教育委員会により任命された委員が、一定の権限をもって、学校の運営とそのために必要な支援について協議する合議制の機関です。

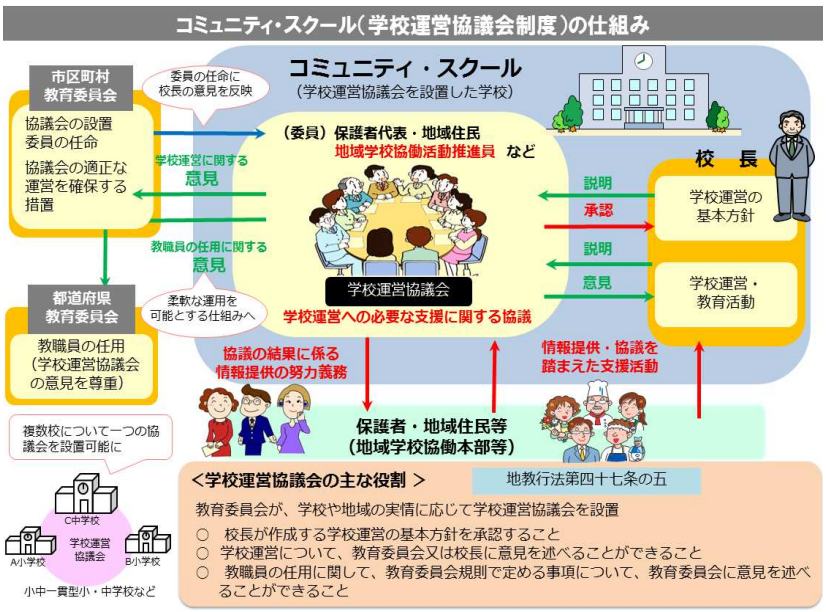


予定では、令和６年度より現在の学校評議員制度を廃止して学校運営協議会が導入される予定です。コミュニティ・スクール（学校運営協議会制度）の仕組み（上の図を参照）は☆保護者や地域住民等が、一定の権限や責任を持って学校運営に参画する仕組みで、保護者、地域住民、地域コーディネーター等が学校運営の基本方針 学校運営・教育活動を承認することです。しかしあくまで学校運営の責任者は校長であり、学校運営協議会が校長の代わりに学校運営を決定・実施するものではありません。 教職員の任用に関しては、教育委員会規則に定める事項について、教育委員会 に意見を述べることができます。「地域学校協働活動」とは地域と学校がパートナーとなり、地域全体で子供たちの成長を支え、地域を創生する活動です。来年度以降、保護者の皆様、地域の皆様にご協力をお願いしていく予定です。

## ６年生「租税教室」

１２月１３日（火）に６年生対象に「租税教室」が行われました。税のしくみや使い道を動画を使って詳しく説明していただけました。最後にアタッシュケースに入った「１億円」（みほん）を持たせていただき、お金の重み（大切さ）を実感しました。

## 「事故発生時初期対応訓練」

１２月６日（火）昼休みに「児童の負傷を想定した訓練」を実施しました。昼休みに児童がことだ山で負傷、その後の職員の対応を訓練しました。負傷者への応急処置、救急車の要請などを訓練しました。

## 芸術鑑賞教室

本年度の芸術鑑賞教室は、１２月８日（木）に実施しました。劇「ジャングルブック」を公演しました。１年生～３年生は、午前中に、４年生～６年生は午後に観劇しました。劇団「夢団」の７人の皆様ありがとうございました。

劇団「夢団」による「ジャングルブック」

## 受賞者紹介

１月の受賞者は次のとおりです。

**・読書賞**

５年生　　さん　　さん
３年生　　さん　　さん
２年生　　さん　　さん
　　さん　　さん

**・旭市ふるさと文芸賞　短歌　優秀賞**

６年生　　さん　　さん
　　さん　　さん

**・環境保全及び美化の推進に関するポスター**

６年生　　さん

**・“社会を明るくする運動”作文コンテスト優秀賞**

６年生　　さん
５年生　　さん

**・善行児童生徒表彰**

６年生　　さん　　さん

**・旭市小中学校図工美術作品展**

金賞
１年生　　さん

○学校便りの感想、学校へのご意見等がございましたら、下記にご連絡ください。
TEL　0479-62-0876　　FAX　0479-62-4639
○カラー版で見られます HP:　http://www.edu.city.asahi.chiba.jp/es-kotoda/index.html

## ５年生校外学習「JFE スチール」

12 月１６日（金）５年生が社会科見学で千葉市の JFE スチールを工場見学しました。当日は、快晴で富士山も見ることができました。自動車製造に使われる鋼板が製造される様子や工場の歴史などを学習しました。児童は、東京ディズニーランドの約１０倍の広さの工場に驚いた様子でした。お土産に鉄の原料である鉄鉱石とコークスなどを頂きました。昼食は、千葉ポートパークの円形芝生広場でグループごとに食べ、午後は千葉ポートタワーを見学し、４階の展望フロアから筑波山、千葉市街や工業港としての千葉港の様子を観察しました。

「JFE スチール東日本工場」見学

## ２月の主な予定

・２月　１日（水）テトル運用開始
・２月　２日（木）３年生校外学習
　　大原幽学記念館　消防署
・２月　７日（火）４年生校外学習
　　千葉市　きぼーる
・２月　８日（水）学校公開日　なわとび大会
・２月１７日（金）６年生学力検査
・２月２２日（水）卒業記念キ―ホルダー教室
・２月２４日（金）１年生～５年生学力検査
・２月２８日（火）６年生社会科見学
　　国立歴史民俗資料館
・３月　１日（水）６年生を送る会　学級懇談会

スクールカウンセラー予定
鳥羽 S.C　２月　６日（月）　２０日（月）
辻村 S.C　２月２７日（月）
※変更がある場合がありますのでご了承ください。

切り取り

**この学校便りの感想や学校へのご意見等があればお願いします。お子様を通して回収します。（任意）**
**年　　保護者名**