

鶴巻小便利

令和5年度 No.13 令和6年1月22日



学校経営方針・理念 鶴巻小3S



「笑顔(Smile)・安全安心(Safety)・着実(Steadily)」HPのQRコード↑

発想力・創造力・表現力の素晴らしさ

過日、海上公民館で第17回旭市小・中学校図工美術作品展が開催されました。本校からは各学年代表3点、計18点の作品が参加しました。これらは全て、図画工作科の授業の中で、児童が作品のイメージを膨らませ、丁寧に作り上げた絵や工作です。

他校の作品も含め、多くの作品から子供たちの未知なるものを追い求め形作っていく力、作品を通して自ら思いをアピールすることの素晴らしさを感じ取れました。

今後も各教科において、子供の発想・創造・表現を大切に指導を重ねていきたいと考えます。



今後の主な行事

《1月》

- 24日(水) 新入生入学説明会(13:30~)
- 25日(木) 観劇(10:10~ 演目;オズの魔法使い ※保護者参観可)
- 26日(金) 5、6年生校外学習(バードウォッチング・アイススケート体験;千葉市方面)

《2月》

- 1日(木) 学校運営(後期)保護者アンケート配付(回収9日まで)、児童アンケート実施委員会活動(4年生以上)、PTA広報委員会(18:00)
- 2日(金) なわとび大会(11:20~;長なわとび ※保護者参観可)
フラワーアレンジメント教室(6年生対象;13:35~)
- 4日(日) しおさいマラソン
- 5日(月) 読み聞かせ
- 13日(火) 鳥羽スクールカウンセラー来校
- 15日(木) 県標準学力検査(国語・算数)
- 16日(木) 教育相談週間(~22日)、PTA本部役員選考会(18:00)
- 19日(月) 読み聞かせ、県警音楽隊演奏会(13:00~ ※保護者参観可)
- 20日(火) 朝の交通安全指導(保護者)
- 22日(木) PTA広報委員会(18:00)
- 26日(月) 読み聞かせ
- 29日(木) 学年末保護者会(6年生を送る会・学級懇談会)、第3回学校評議員会

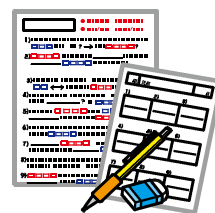

TOPICS 1

受賞者紹介 おめでとう！



★第76回千葉県小中高校書き初め展覧会 ※HP上は児童名記載無し

＜書星会賞＞ 3年 1名 5年 3名
6年 1名

合計5名

TOPICS 2

千葉県標準学力検査について

県内の多くの小学校では、千葉県標準学力検査を取り入れています。それぞれの学年で教科書に沿った学習内容が、児童一人一人にどの程度身に付いているかを知る指標になります。

本校では、来月15日（木）、全学年対象に2教科（国語・算数）を実施します。

普段のペーパーテストと問題の難易度は、あまり変わりませんが、量的にとっても多く、取り組む中で戸惑うことが予想されます。普段どおりじっくり時間を掛け、1問に集中していると、最後の問題まで辿り着くことができなくなります。質と量を兼ね備えた検査になります。その意味では、ハードルが高い検査と言えます。



学力検査に取り組む上で重要なポイントは、①「問題文を素早く、かつ正しく読むこと」②「問題文の大事なところに線を引き問題を読み返すこと」③「答えを導き出せないときは先に進み、迷った問題は後で行うこと」だと考えます。

特に6年生は、小学校生活最後の学力検査になり、これまで学んできたことの集大成です。大いに力を発揮してほしいと思います。

TOPICS 3

なわ跳び運動、頑張ってます



今、本校では、体育の学習や業間運動の時間を使って短なわ跳びや長なわ跳びに取り組んでいます。

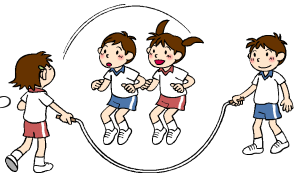

短なわ跳びの大きな利点は、場所を選ばず、一人でも容易に運動できるところです。①全身の筋力アップや基礎代謝向上 ②心肺機能アップや内蔵機能の活性化 ③運動後のタンパク質分泌による記憶力アップ などの有効性があると言われています。長なわ跳びも巧緻性や調整力が付きます。今後も継続していきます。

お子様の体調管理へのお願い

暖冬と言われていますが、年末から寒さが厳しくなり、かぜ症状（発熱・咳・喉の痛み・鼻水・悪寒など）で欠席する児童が多くなってきています。《下表は欠席率の推移》※インフルエンザ等を除く

お子様の体調に変化がありましたら、自己判断せず可能な限り、かかりつけ医等の診断を受けるようお願いいたします。

月	6月	7月	9月	10月	11月	12月
欠席率%	1.55	2.26	4.76	3.10	2.45	4.10

その際、診断で登校可能な場合は、遅れても結構ですので学校まで送っていただければ、学習の機会が確保できます。学校としてお子様の健康と学びの保障の両立を目指していきます。

